

BEAUTY ARTIST

RENATA  
LORETTI

Você mais bonita  
do jeito que tem que ser

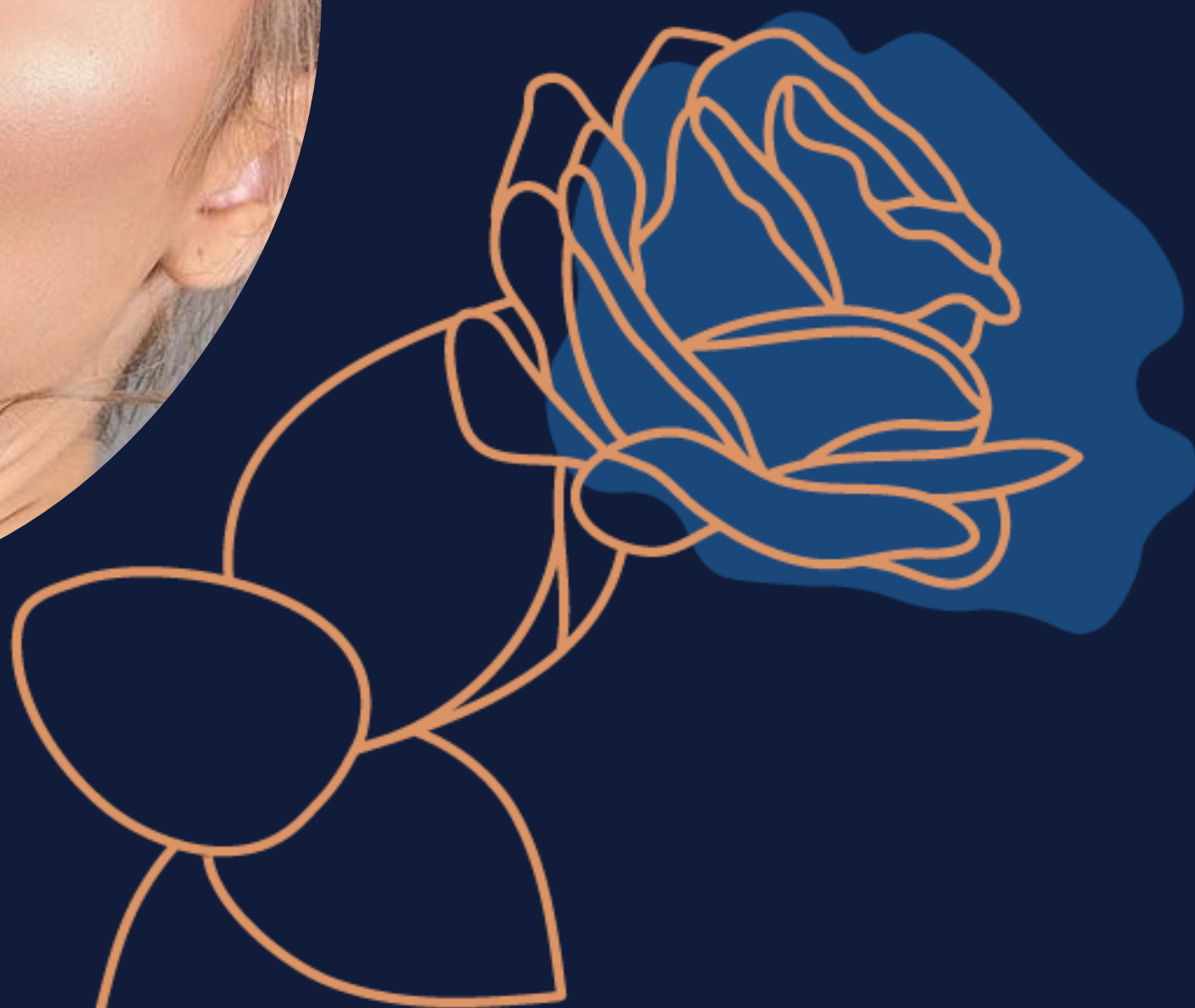

# AUTOMAQUIAGEM SMOKEY EYE

## Maquiagem com sombra escura

O olho esfumado bem escuro com sombra preta é um dos coringas quando se trata de opções para maquiagem de festa, balada e outros eventos noturnos. O smokey eye preto é queridinho das mulheres porque é uma maquiagem que combina com praticamente tudo.

Além disso é extremamente sexy.

# METODOLOGIA DE ENSINO RENATA LORETTI



Você aprende de um jeito simples,  
fácil e prático!

## Objetivo

Fazer uma maquiagem usando  
sombras escuras.

Aprender fazer um lindo esfumado  
e ainda uma pele perfeita para  
compor o look.

## Como funciona a Aula

- Individual ou em dupla;
- 4 horas de duração;
- E-book em pdf;
- Certificado de participação;
- Orientação para a compra de produtos.

# O que irei aprender?

Conteúdo da Aula

- Preparação da pele
- Escolha da base perfeita
- Técnicas de Luz e Sombra
- Aplicação correta do Blush

- Técnica de aplicação da sombra escura.
- Como fazer um esfumado perfeito e sem marcações (smokey eyes)
- Aplicação correta de cílios postiços

- Aplicação de batom com o uso de pincel



# **D I F E R E N C I A L**

Crie sua independência  
Aprenda a se maquiar  
sozinha!

## **Aula 100% Prática**

Com o meu método de ensino você  
aprende de uma maneira simples, fácil  
e prática.

## **Material incluso para uso durante a aula**

Não precisa se preocupar com nada!  
Tenho todo o material disponível para  
você desenvolver uma make  
maravilhosa.



**AGENDE AGORA  
MESMO SUA AULA**

**ENTRE EM CONTATO  
COMIGO**

[15 99125-2772](tel:15991252772)

[contato@renataloretti.com.br](mailto:contato@renataloretti.com.br)

[renataloretti.com.br](http://renataloretti.com.br)